# GUIDE/etc.

## ガイド・その他／其他导丝器产品

ループガイドは、糸や電線を中央部の孔に通して使用する汎用性の高いガイドです。糸や電線が走行中に外れてしまう可能性が全くありません。また、連結して使用するマルチフックガイドは、マルチローラーガイドにフック（カギ）が付いていますので、糸や電線が外れにくい仕様となっております。

除了常见的导丝器以为我们还有很多各种各样形状的导丝器产品。比如环形导丝器，是丝或者电线从环中间通过的应用性很广的一种导丝器。由于是闭环结构，所以完全不用担心丝或者电线在运行的时候出现跳出丝道的情况。另外还有可组合起来使用的复合带钩导丝器。该导丝器带防跳丝的钩状结构，在使用时能有效减少跳丝的情况。

| 図番 /No. | N901025 |
|---|---|

MULTI-HOOK GUIDE
マルチフックガイド
P=2

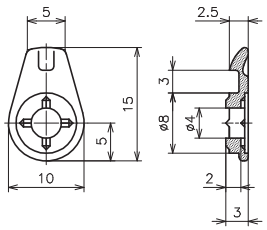


| | | | | |
|---|---|---|---|---|
| 材質 /MATERIAL | YM-99C | | | |
| 重量 /WEIGHT | 0.60g | | | |
| 表面仕上げ /SURFACE | NF | DP | HF | HF2 |

| 図番 /No. | A205107 |
|---|---|

LOOP GUIDE
ループ ガイド

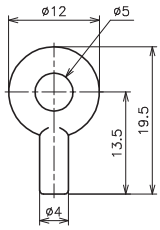


| | | | | |
|---|---|---|---|---|
| 材質 /MATERIAL | YM-99C | | | |
| 重量 /WEIGHT | 1.50g | | | |
| 表面仕上げ /SURFACE | NF | DP | HF | HF2 |

| 図番 /No. | N809023 |
|---|---|

MULTI-HOOK GUIDE
マルチフックガイド
P=3

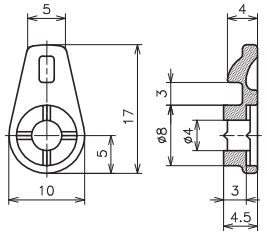


| | | | | |
|---|---|---|---|---|
| 材質 /MATERIAL | YM-99C | | | |
| 重量 /WEIGHT | 1.00g | | | |
| 表面仕上げ /SURFACE | NF | DP | HF | HF2 |

| 図番 /No. | N802029 |
|---|---|

LOOP GUIDE
ループ ガイド

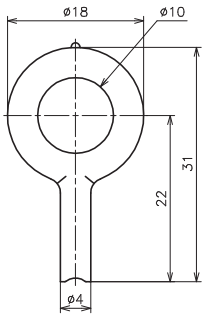


| | | | | |
|---|---|---|---|---|
| 材質 /MATERIAL | YM-99C | | | |
| 重量 /WEIGHT | 2.90g | | | |
| 表面仕上げ /SURFACE | NF | DP | HF | HF2 |

| 図番 /No. | A304007 |
|---|---|

MULTI-HOOK GUIDE
マルチフックガイド
P=5

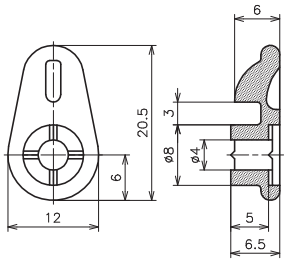


| | | | | |
|---|---|---|---|---|
| 材質 /MATERIAL | YM-99C | | | |
| 重量 /WEIGHT | 2.00g | | | |
| 表面仕上げ /SURFACE | NF | DP | HF | HF2 |

| 図番 /No. | B508040L*** |
|---|---|

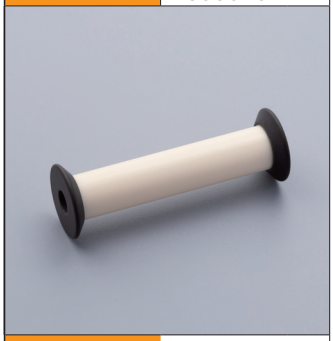

ROLLER GUIDE
ローラーガイド

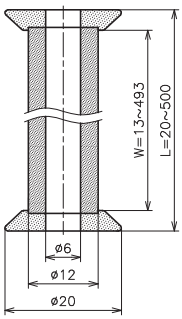


| | | | | |
|---|---|---|---|---|
| 材質 /MATERIAL | C10-99CW・90D | | | |
| 重量 /WEIGHT | 35.0g (L=100) | | | |
| 表面仕上げ /SURFACE | NF | DP | HF | HF2 |