ROLLER GUIDE

ローラーガイド／固定导丝轮

糸や電線の走行方向を変更させたり、隣り合う糸や電線が触れ合わないように確実に分線する為のセラミック製固定式ローラーガイドです。中心の貫通孔を利用して取り付けを行なう事が一般的な使用方法です。ご要望の溝数・ピッチ・深さでのオーダーメイドも賜ります。また、連結して使用するマルチローラーガイドは、3種類のピッチをご用意しております。

纱线及电线电缆生成过程中常用的固定导丝轮，其主要用于引导纱线 / 电线的走向，或为了避免相邻的纱线 / 电线互相接触的分线作用。我们可以根据客户的需求定制不同槽数，槽间距，槽深度导丝轮。另外我们还有一种通过联结组装使用的复合导丝轮产品，该产品目前有 3 种间距，可根据客户需要提供高性价比的解决方案。

図番 /No.	C102051
材質 /MATERIAL	YM-99C
重量 /WEIGHT	3.33g
表面仕上げ /SURFACE	NF / DP / HF / HF2

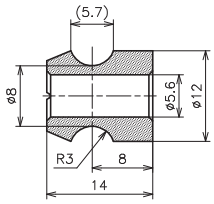

YM-80AZ-DP=D302065-1

図番 /No.	D307017
材質 /MATERIAL	YM-999CW
重量 /WEIGHT	3.40g
表面仕上げ /SURFACE	NF / DP / HF / HF2

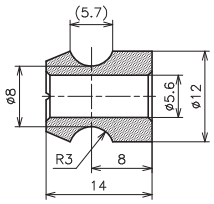

図番 /No.	C409015
材質 /MATERIAL	YM-99C
重量 /WEIGHT	1.20g
表面仕上げ /SURFACE	NF / DP / HF / HF2

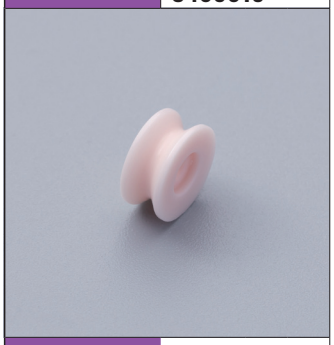

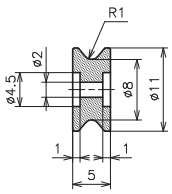

図番 /No.	B407028
材質 /MATERIAL	YM-99C
重量 /WEIGHT	1.00g
表面仕上げ /SURFACE	NF / DP / HF / HF2

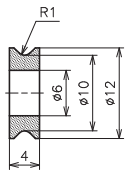

図番 /No.	A712042
材質 /MATERIAL	YM-99C
重量 /WEIGHT	1.10g
表面仕上げ /SURFACE	NF / DP / HF / HF2

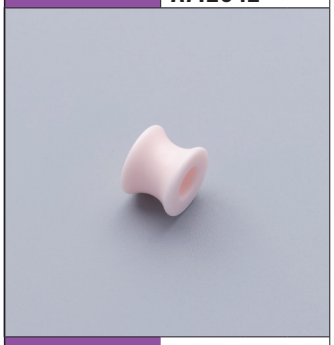

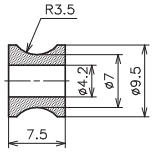

図番 /No.	A206095
材質 /MATERIAL	YM-99C
重量 /WEIGHT	3.70g
表面仕上げ /SURFACE	NF / DP / HF / HF2

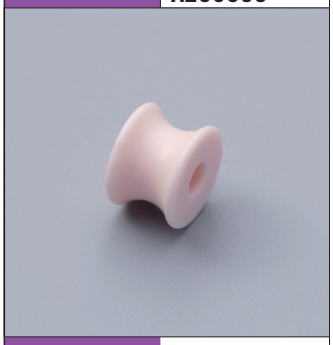

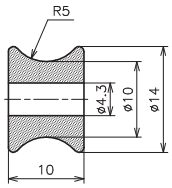

無断転載を禁ず

図番 /No.	B901032
材質 /MATERIAL	YM-99C
重量 /WEIGHT	3.70g
表面仕上げ /SURFACE	NF / DP / HF / HF2

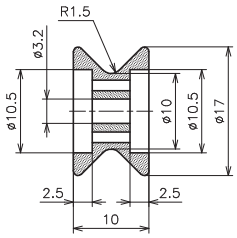

図番 /No.	A012050
材質 /MATERIAL	YM-99C
重量 /WEIGHT	4.60g
表面仕上げ /SURFACE	NF / DP / HF / HF2

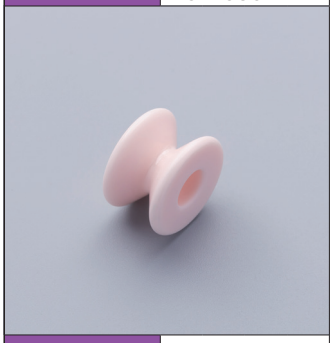

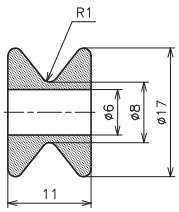

図番 /No.	B607024
材質 /MATERIAL	YM-99C
重量 /WEIGHT	7.80g
表面仕上げ /SURFACE	NF / DP / HF / HF2

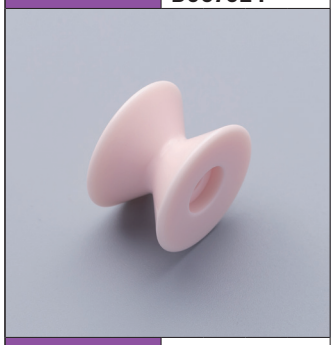

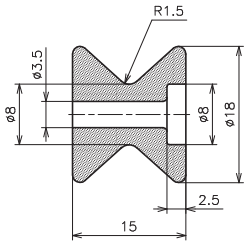

図番 /No.	B512023
材質 /MATERIAL	YM-99C
重量 /WEIGHT	7.40g
表面仕上げ /SURFACE	NF / DP / HF / HF2

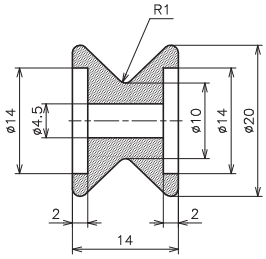

図番 /No.	A406013
材質 /MATERIAL	YM-99C
重量 /WEIGHT	11.0g
表面仕上げ /SURFACE	NF / DP / HF / HF2

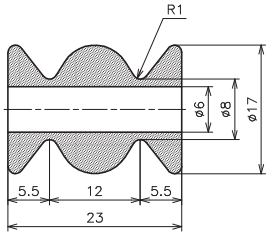

図番 /No.	A204013
材質 /MATERIAL	YM-99C
重量 /WEIGHT	4.60g
表面仕上げ /SURFACE	NF / DP / HF / HF2

C305001-A=DPA

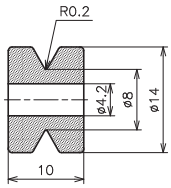

図番 /No.	C006020
材質 /MATERIAL	YM-99C
重量 /WEIGHT	14.80g
表面仕上げ /SURFACE	NF / DP / HF / HF2

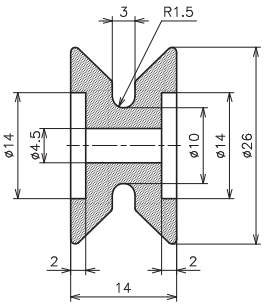

ROLLER GUIDE ローラーガイド／固定导丝轮

図番 /No.	A003060
材質 /MATERIAL	YM-99C
重量 /WEIGHT	8.40g
表面仕上げ /SURFACE	NF DP HF HF2

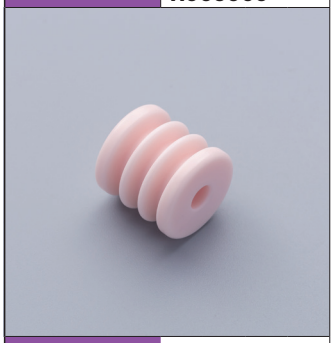

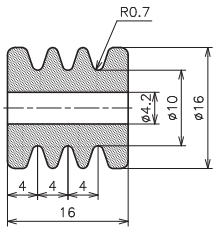

図番 /No.	B211017
材質 /MATERIAL	YM-99C
重量 /WEIGHT	9.20g
表面仕上げ /SURFACE	NF DP HF HF2

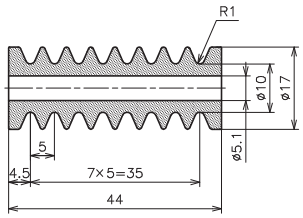

図番 /No.	B901003
材質 /MATERIAL	C10-92CW
重量 /WEIGHT	1.60g
表面仕上げ /SURFACE	NF DPA HF HF2

MULTI-ROLLER-GUIDE
マルチローラーガイド
P=3

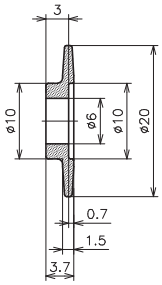

図番 /No.	B901004
材質 /MATERIAL	C10-92CW
重量 /WEIGHT	2.20g
表面仕上げ /SURFACE	NF DPA HF HF2

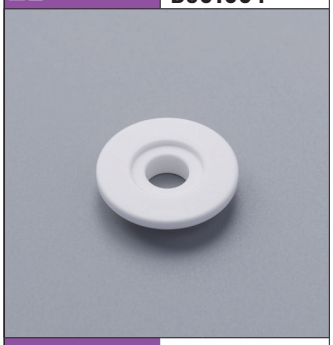

MULTI-ROLLER-GUIDE
マルチローラーガイド
P=4

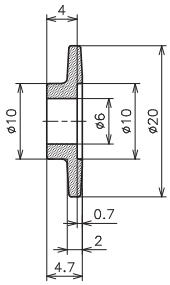

図番 /No.	B901005
材質 /MATERIAL	C10-92CW
重量 /WEIGHT	2.90g
表面仕上げ /SURFACE	NF DPA HF HF2

MULTI-ROLLER-GUIDE
マルチローラーガイド
P=5

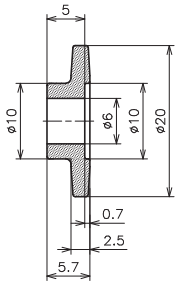

無断転載を禁ず